

# RNK2020 Ausschnitt Gemeinde Wallhausen

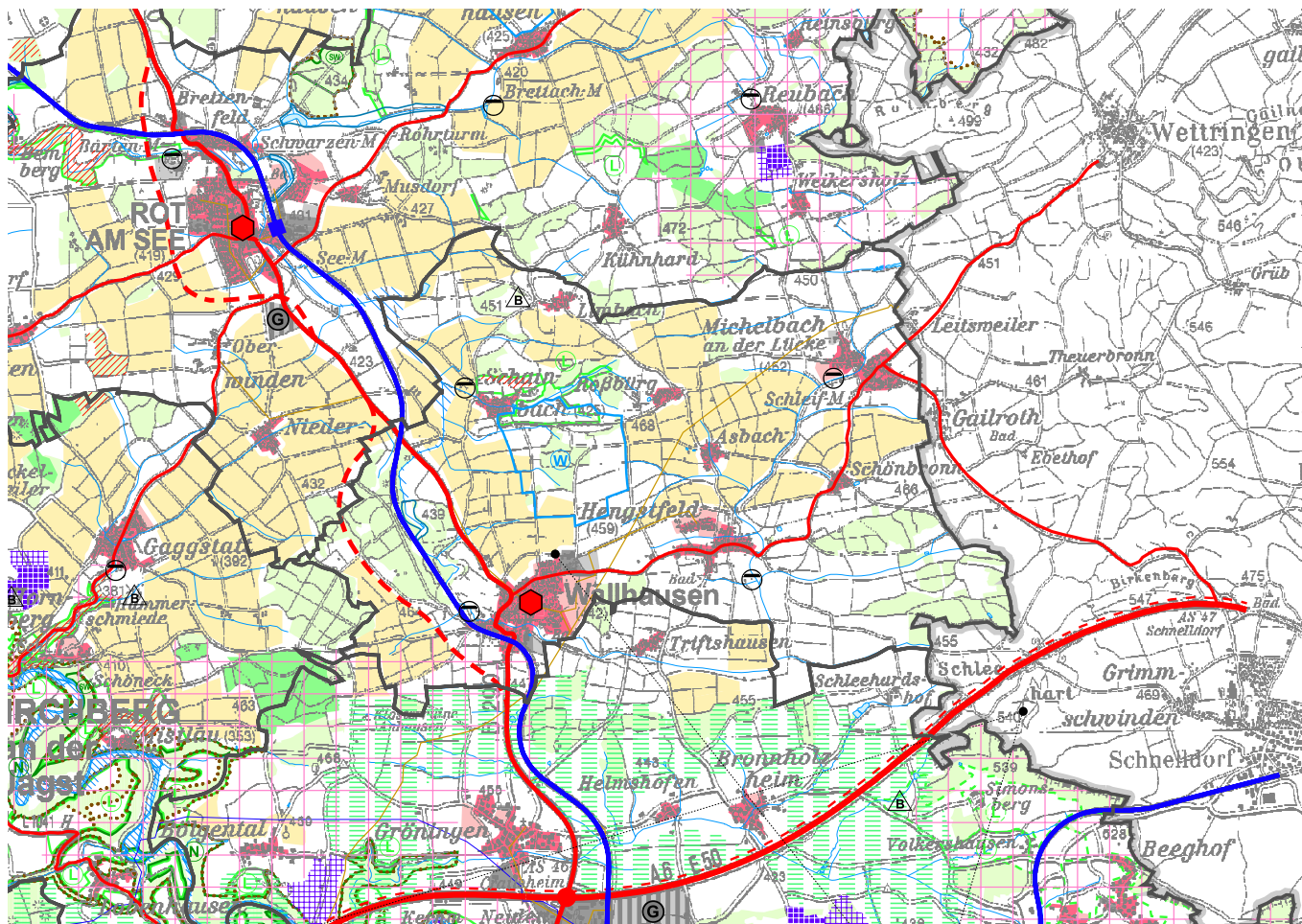

Informationssystem Regionalverband Heilbronn-Franken 6/2006  
Digitales Landschaftsmodell ATKIS © DLM25 BW © Landesvermessungsamt Baden-Württemberg Az.: 5.13-D/204.  
Digitale Topographische Karte 1 : 100 000 © Landesvermessungsamt Baden-Württemberg Az.: 5.13-D/ 204.  
Daten aus dem Räumlichen Informations- und Planungssystem (RIPS) der Landesanstalt für Umwelt, Messungen und Naturschutz Baden-Württemberg (LUBW).



Der ausgewählte Kartenausschnitt entspricht der gedruckten Raumnutzungskarte im Regionalplan im Maßstab 1 : 80.000. Der rechtsverbindliche Maßstab der Raumnutzungskarte beträgt 1 : 50.000.