

RNK2020 Ausschnitt Stadt Kilsheim

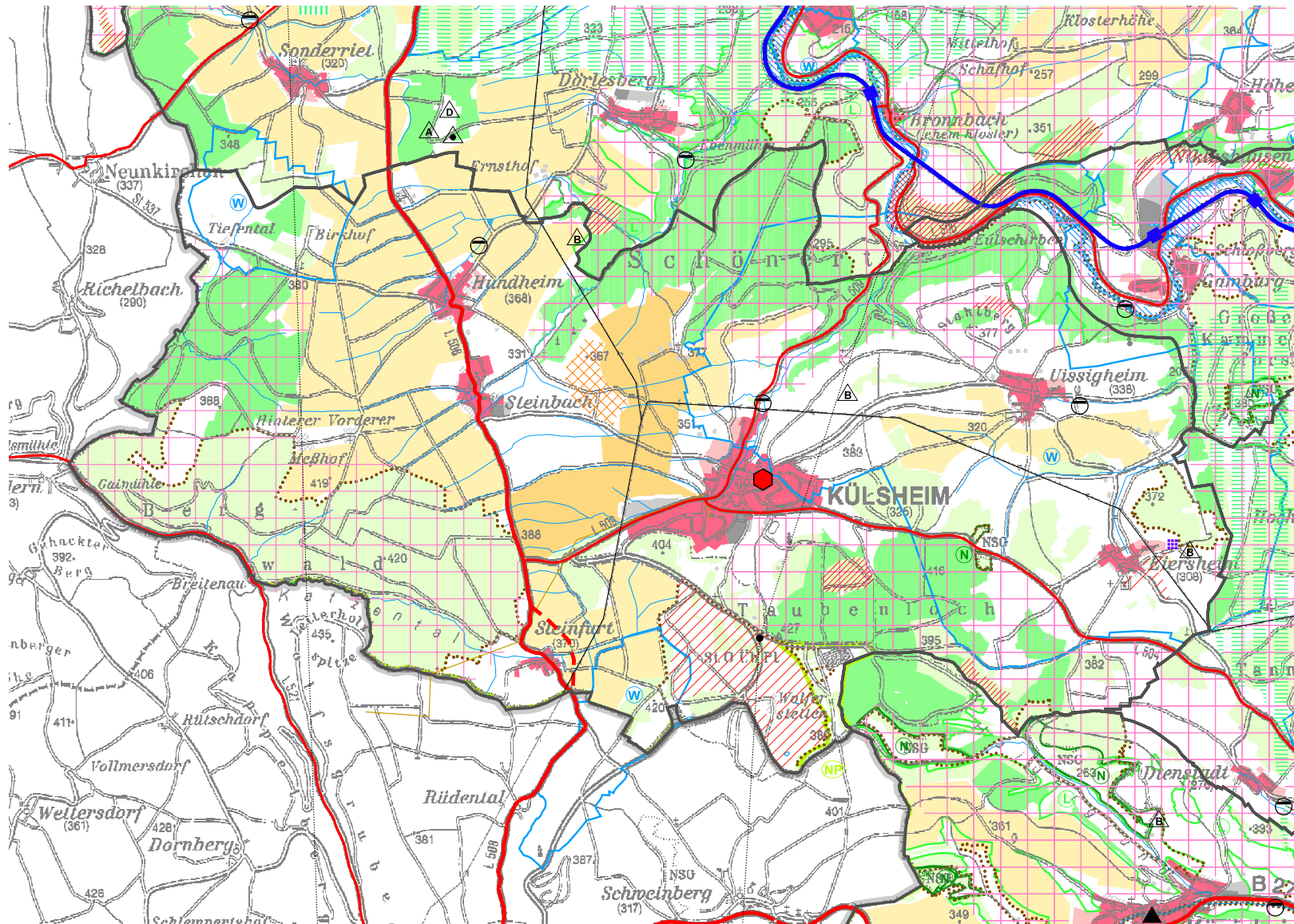

Informationssystem Regionalverband Heilbronn-Franken 6/2006

Digitales Landschaftsmodell ATKIS © DLM25 BW © Landesvermessungsamt Baden-Württemberg Az.: 5.13-D/204.

Digitale Topographische Karte 1 : 100 000 © Landesvermessungsamt Baden-Württemberg Az.: 5.13-D/204.

Daten aus dem Räumlichen Informations- und Planungssystem (RIPS) der Landesanstalt für Umwelt, Messungen und Naturschutz Baden-Württemberg (LUBW).

Der ausgewählte Kartenausschnitt entspricht der gedruckten Raumnutzungskarte im Regionalplan im Maßstab 1 : 80.000. Der rechtsverbindliche Maßstab der Raumnutzungskarte beträgt 1 : 50.000.